

LA BERRREA
EN LA SIERRA
DE SAN PEDRO



JUNTA DE EXTREMADURA
Consejería de Cultura y Turismo



UNIÓN EUROPEA
Fondo Europeo
de Desarrollo Regional



GOBIERNO
DE ESPAÑA

MINISTERIO
DE INDUSTRIA, TURISMO
Y COMERCIO

SECRETARÍA DE ESTADO
DE TURISMO Y COMERCIO

SECRETARÍA GENERAL
DE TURISMO

DESCUBRA UNA NUEVA MANERA DE CONOCER LA BERREA DEL CIERVO

Reproductor MP4 Táctil



RUTAS AUTOGUIADAS
IMÁGENES Y SONIDOS
TRADUCCIÓN (INGLÉS Y PORTUGUÉS)
LENGUA DE SIGNOS

¡VEN A VISITARNOS!
SERÁ LO ÚNICO QUE NECESITES

DISPONIBLE EN ALOJAMIENTOS RURALES

MANCOMUNIDAD SIERRA DE SAN PEDRO

FONTERA NATURAL

	Pino		Grulla		Mirador		Red del Estado
	Dehesa		Rapaces		Panel informativo		Red Autonómica Básica
	Vegetación ribereña		Nutria		Centro Interpretación		Red Autonómica Intercomarcal
	Cigüeña negra		Ciervo		Oficina Turismo		Red Autonómica Local
	Cigüeña blanca		Lagarto verdinegro		Limite Áreas Protegidas		Red Vecinal



La Berrea en la Mancomunidad Sierra de San Pedro Presentación

La Mancomunidad de Municipios Sierra de San Pedro está integrada por Carbajo, Cedillo, Herrera de Alcántara, Herrerueta, Membrío, Salorino, Santiago de Alcántara y Valencia de Alcántara, en la provincia de Cáceres, y San Vicente de Alcántara en la de Badajoz. Se ubica en el codo central oeste extremeño que se adentra en tierras lusas, franqueado por los ríos Tajo al norte y Sever al oeste, ambos incluidos en el Parque Natural del Tajo Internacional y que actúan como frontera natural con Portugal. En el centro y orientada al noroeste, es la Sierra de San Pedro, declarada Zona de Interés Regional (Z.I.R.) y Zona de Especial Protección para las Aves (Z.E.P.A.), la que configura y vertebrata el territorio, que tiene su límite oriental en el río Salor, mientras que al sur, el nacimiento del río Gévora (Z.E.P.A.) y la Dehesa de Piedrabuena completan la marca de la Mancomunidad.

FRONTERA NATURAL

El activo natural de este territorio es espectacular: campiñas, sierras y ríos, con imponentes masas forestales de bosque mediterráneo, caducifolio y ribereño, componen uno de los últimos refugios de especies como el águila imperial ibérica, buitre negro, alimoche, cigüeña negra, águila perdicera o elanio azul. De la Sierra de San Pedro provienen las últimas citas de lobos en Extremadura y es un área de presencia estable del lince ibérico. Por otro lado, el carácter fronterizo, o rayano, de gran parte del territorio de la Mancomunidad, es otro de sus grandes atractivos: dos

Parques Naturales en un mismo espacio con dos nacionalidades, el conjunto megalítico más importante de la Europa occidental y la impronta común de las culturas judía, musulmana y cristiana, son poderosas razones para conocer este territorio donde el río Tajo, o el Tejo visto desde el otro lado, representa al menos geográficamente, una de las últimas fronteras de Europa.

LA BERREA

Pero sin duda, uno de los atractivos singulares de este territorio es la berrea del ciervo, un fenómeno estacional que se produce entre los meses de agosto y octubre, con un momento de máxima actividad centrado normalmente en el mes de septiembre, que consiste en el celo de los machos del ciervo rojo (*Cervus elaphus*). Durante la berrea, los venados luchan entre sí para defender sus territorios y acaparar el mayor número de hembras, mientras lanzan al aire constantes y espectaculares bramidos que resuenan por toda la sierra: sobre todo a primera hora de la mañana y en las últimas de la tarde, cuando el calor cede, con un poco de suerte podremos ver a los grandes machos en plena actividad. Es también y en gran medida un espectáculo sonoro, pues resulta sobrecogedor escuchar al anochecer, en plena sierra y por doquier, el atronador sonido de los machos en celo berreando.

MP4 TÁCTIL

Los alojamientos rurales de la Mancomunidad Integral de Municipios de la Sierra de San Pedro, te ofrecen un guía virtual para disfrutar de la berrea del ciervo en este entorno natural único: **contratando dos noches** en alguno de los alojamientos adscritos a este proyecto del Plan de Dinamización Turística de Gata, Hurdes y Sierra de San Pedro, **dispondrás durante tu estancia de un mp4 táctil**, cuyos contenidos te permitirán conocer, disfrutar y recorrer con autonomía, las mejores localizaciones para observar la berrea del ciervo en la sierra de San Pedro y el Parque Natural del Tajo Internacional. Por eso venir, ***será lo único que necesites***.

LA BERREA EN IMÁGENES

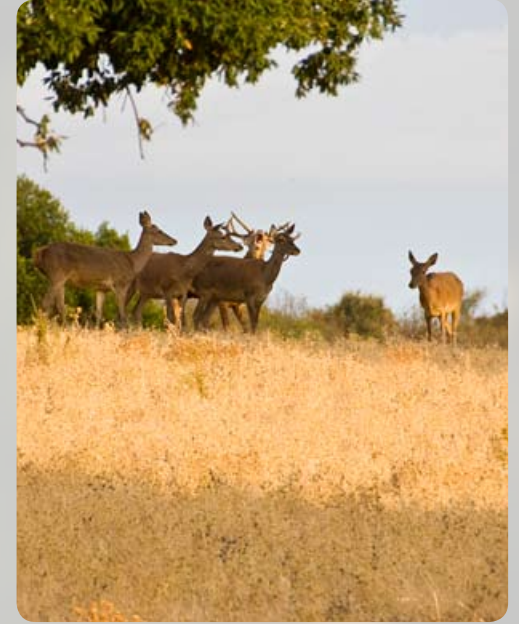

Edición

Plan de Dinamización Turística de Gata, Las Hurdes y Sierra de San Pedro

Diseño y producción

www.laruinagrafica.com

Ilustración

Agustín Gallardo

Fotografía

Carlos Montero

Material sonoro

Eloisa Matheu

Lengua de signos

Extremadura Signa

Traducción inglés

Atriex

Traducción portugués

Nieves Gallardo